

●「土のう」「止水板」等により、水深の浅い浸水を軽減することができます。

浸水対策の例



土のう設置

長い板を使った止水板

・土のうなどの対策により、浸水被害を軽減させます。

・区市町村で「土のう」の配布などを行っている場合があります。

・詳しくは区市町村にお問い合わせください。

●ご家庭で出来るごみ袋を使った簡易水のうの活用例を紹介いたします。

●ごみ袋を利用して「簡易水のう」を作ることが出来ます。「簡易水のう」は段ボール箱と併用することで強度が増します。

簡易水のうと段ボール箱の併用

ごみ袋を利用した簡易水のう

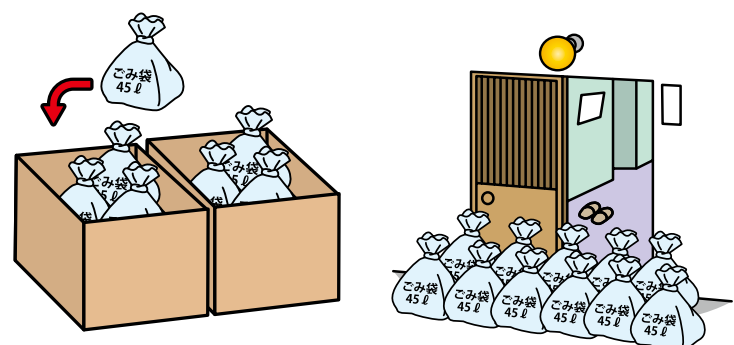

ポリタンクをレジャーシートで巻いた水のう

簡易水のうによる逆流の抑制

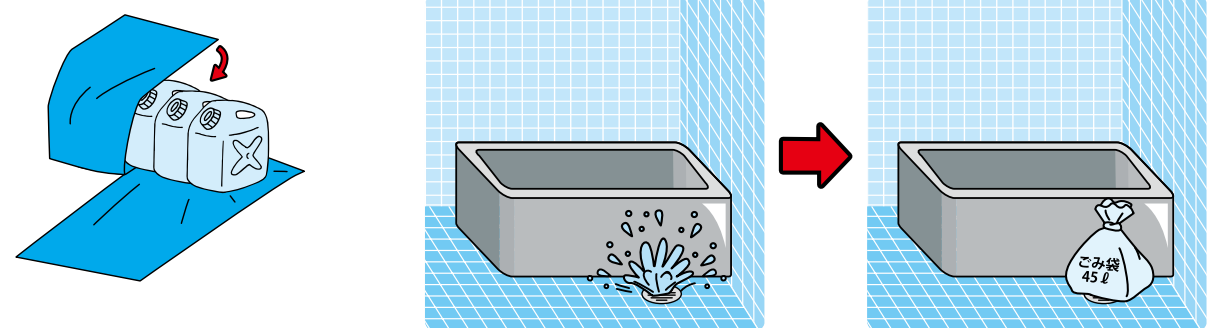

これらの簡易水のうは、あくまで小規模な浸水で水深の浅い初期の段階で使用するものです。雨量や浸水の状況を見極め、危険を感じる前に早めに避難しましょう。

降雨情報システム「東京アメッシュ」[®]

「東京アメッシュ」スマートフォン版を配信しています。
★雨の降り具合を10段階に色分けし、リアルタイムで更新！！
★過去2時間分のデータを再生可能！！

スマートフォン版

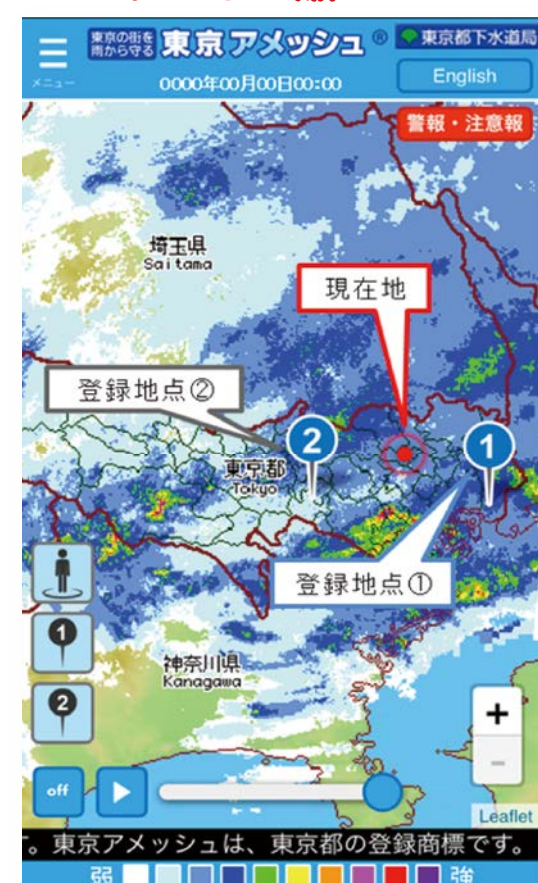

★より操作しやすく、より見やすく
★GPS機能による現在地表示
★希望する2地点の登録が可能

●二次元コード



左記のマークを読み取るとURLが取得できます。

●アイコン



スマートフォン端末で『メニュー』→『ホーム画面に追加』の操作を行うと、アイコンが登録されます。

パソコン版 (<http://tokyo-ame.jwa.or.jp/>)

ご覧になりたい区市町村をプルダウンメニューよりお選び下さい。



浸水ゼロ・安全・快適!下水道

～みんなで備えて、浸水からまちを守ろう!～

01 下水道管は汚水だけでなく雨水も流しています

「雨ます」にゴミを入れたり、上に物を置いたりしないでください!

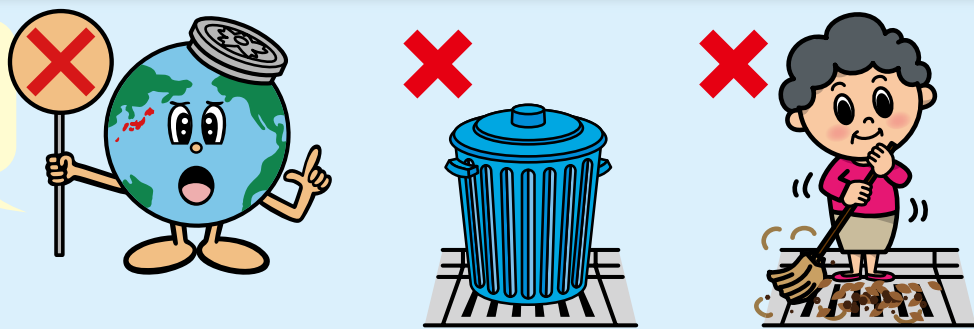

02 お客さまの「浸水の備え」をお願いします

ゴミ袋を使用した簡易水のうを紹介しています!



01 下水道管は汚水だけでなく雨水も流しています

- 下水道には、道路や宅地に降った雨をすみやかに下水道管に流して、浸水から街を守る役割があります。
- 都市化が進み、下水道へ流入する雨水量が増加しています!

雨水ます

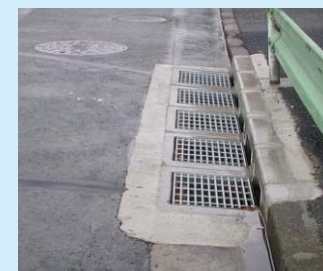

・道路の側道に設置される「雨水ます」が下水道への入り口になります。

・「雨水ます」にゴミを入れたり、上に物を置いたりすると、雨水が下水道管へ流れ込まず浸水を引き起こす危険性が高くなります!

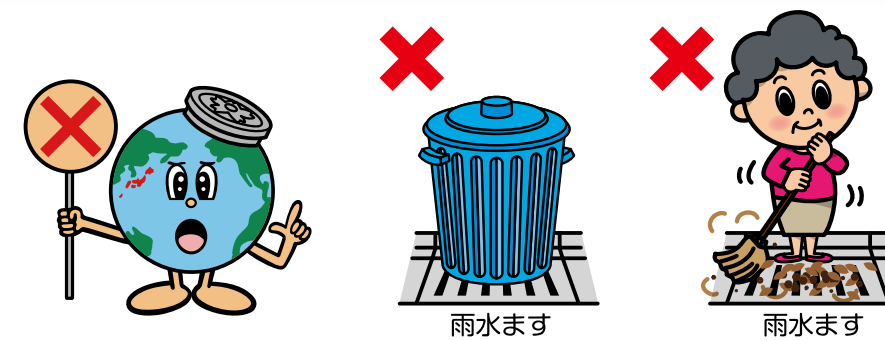

02 お客さまの「浸水の備え」をお願いします

- 豪雨時には、雨水ますに入らなかった雨が、道路から流れ込み、浸水を引き起こす恐れがあります。

こんな場所では特にご注意ください!

入口が道路面よりも低い場所（地下駐車場、半地下建物、地下室）

坂下・くぼ地など

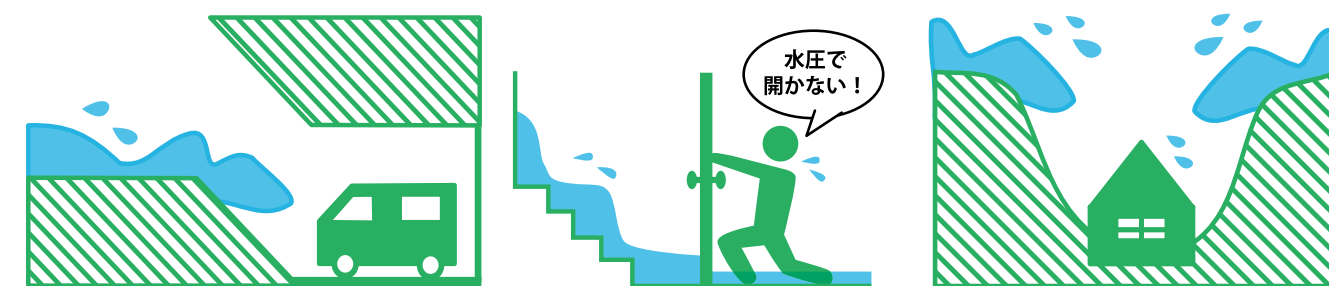

03 半地下建物、地下室では浸水被害にご注意を!!

●豪雨時に下水道管内の水位が上昇することで、道路面より低い場所にトイレや風呂場などがあると、下水が**逆流**する場合があります。

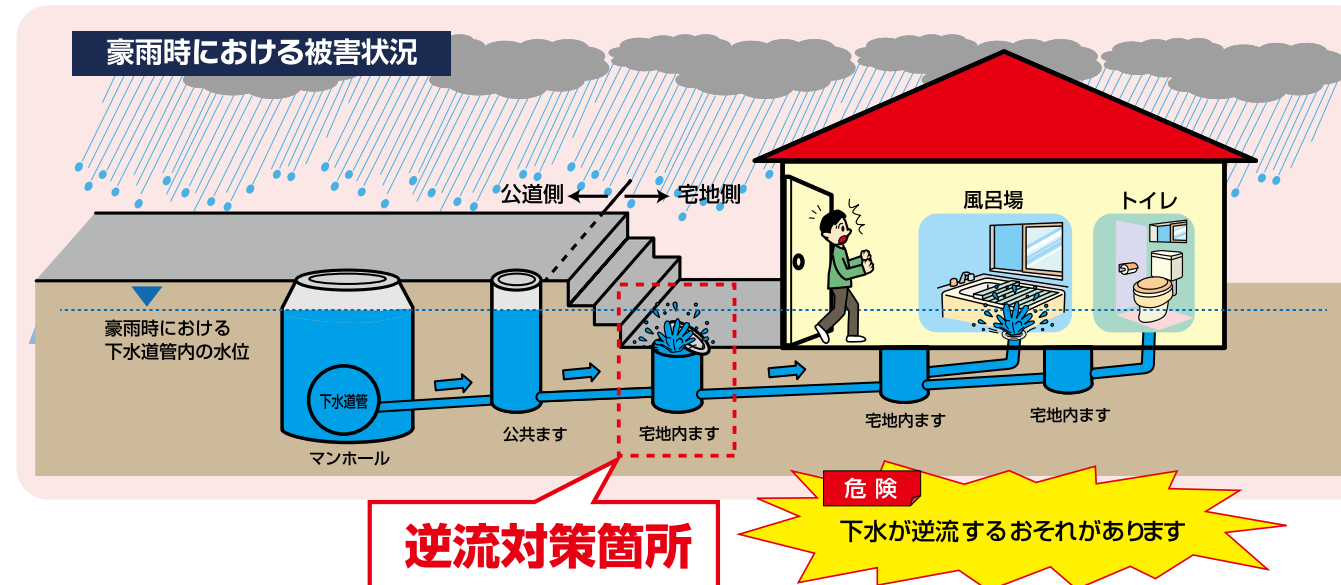

逆流対策の例

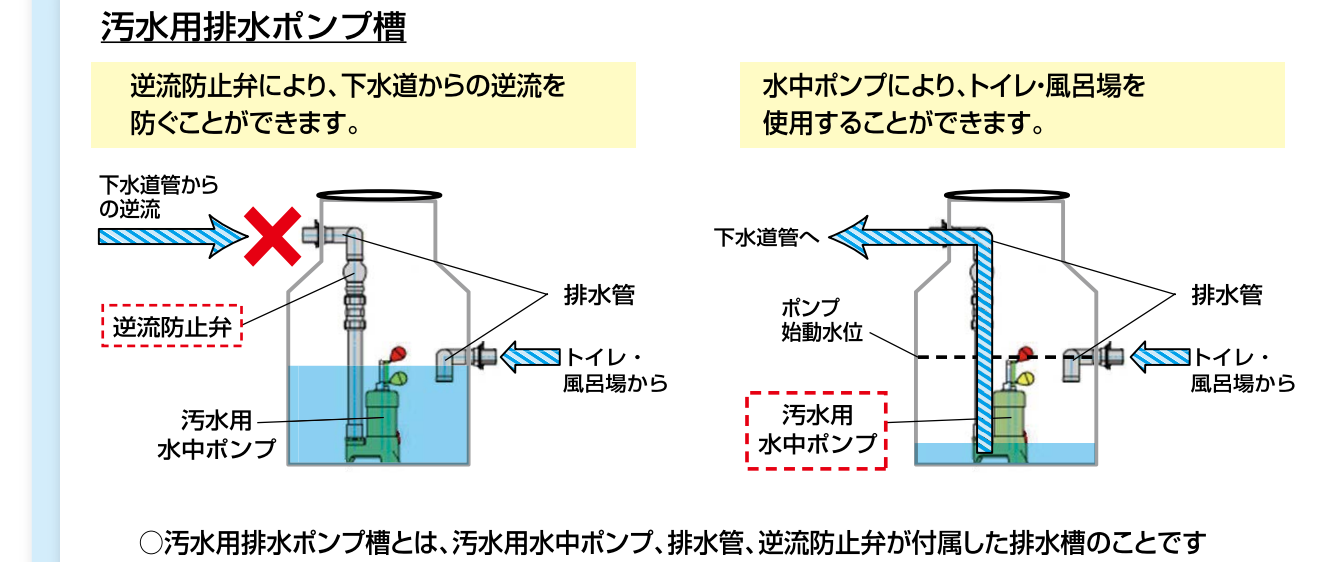

○汚水排水ポンプ槽とは、汚水水中ポンプ、排水管、逆流防止弁が付属した排水槽のことです

東京都下水道局ホームページ

04 雨水浸透施設の設置をお願いします

- 都市化が進み、**地中に浸透する雨水の量が減少**しています。
- 雨水浸透施設は、屋根に降った雨を地中に浸透させます。**
- 浸水被害を軽減**することができます。

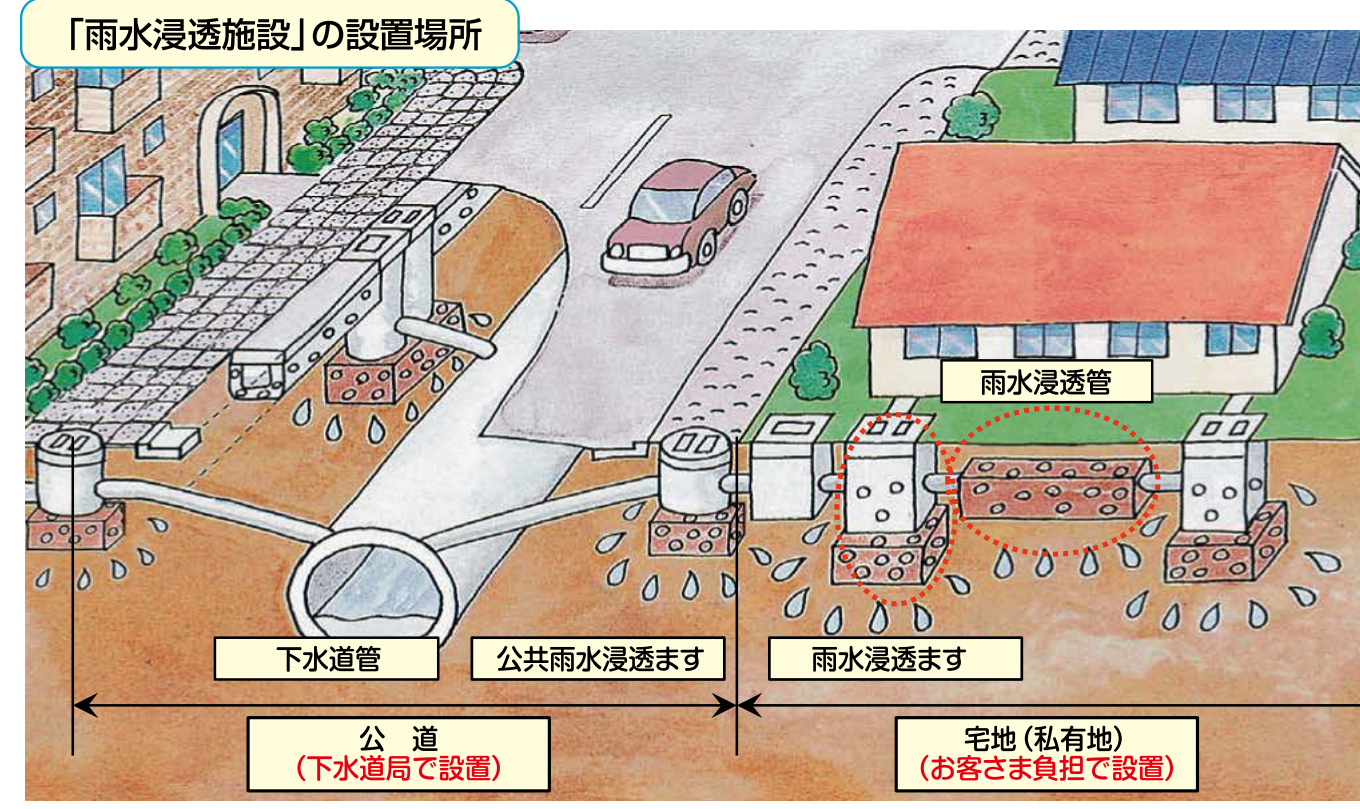

雨水浸透施設の設置をするに当たって

Q1 どんな場所でも設置できるの? **Q2** 補助金や助成金ははどのの?

A1 都内のほとんどの地域で設置可能ですが、以下のように設置できない場合があります。
 × かけ地や急傾斜地の地域
 × 地すべりの危険がある地域
 × 汚水を流す「ます」や「排水管」

A2 区によっては、雨水浸透施設設置費用の助成制度があります。
 ※詳しくは区役所にお問い合わせください

下水道局では、公共雨水浸透ますを設置しています。

浸水対策についてのお問い合わせ

| 区 | 東京都下水道局窓口 | | 区役所窓口 | |
|------|--|--|--|---------------------------------|
| | お問い合わせ内容 | 担当窓口 | お問い合わせ内容 | 担当窓口 |
| 千代田区 | ●浸水などで「下水道」に関すること ●排水についてのご相談 ●公共雨水浸透ますについて ●国道・都道の雨水ますの清掃など※ ※国土交通省・東京都建設局の連絡先をご紹介します | 千代田出張所 Tel. 3270-7325 | ●大雨時の緊急対応など水防について ●浸水が発生した場合の消毒について ●宅内雨水浸透施設の設置について ●区道に設置されている雨水ますの清掃など | 千代田区役所 <代表窓口> Tel. 3264-2111 |
| 中央区 | 中部下水道事務所 Tel. 3270-8322 | 中央出張所 Tel. 3668-8661 | 中央区役所 <代表窓口> Tel. 3543-0211 | |
| 渋谷区 | 台場地区以外 中部下水道事務所 Tel. 3270-8322 台場地区 東部第一下水道事務所 Tel. 3645-9647 | 渋谷出張所 Tel. 3400-9477 台場地区以外 港出張所 Tel. 3798-5243 台場地区 江東出張所 Tel. 3645-9273 | 渋谷区役所 <代表窓口> Tel. 3463-1211 | |
| 港区 | 台場地区以外 中部下水道事務所 Tel. 3270-8322 台場地区 東部第一下水道事務所 Tel. 3645-9647 | 台場地区以外 港出張所 Tel. 3798-5243 台場地区 江東出張所 Tel. 3645-9273 | 港区役所 <代表窓口> Tel. 3578-2111 | |
| 文京区 | 文京出張所 Tel. 5976-2516 | 文京出張所 Tel. 5976-2516 | 文京区役所 <代表窓口> Tel. 3812-7111 | |
| 台東区 | 北部下水道事務所 Tel. 5820-4349 | 台東出張所 Tel. 5821-2401 | 台東区役所 <代表窓口> Tel. 5246-1111 | |
| 荒川区 | 荒川出張所 Tel. 5615-2891 | 荒川出張所 Tel. 5615-2891 | 荒川区役所 <代表窓口> Tel. 3802-3111 | |
| 豊島区 | 豊島出張所 Tel. 3989-8523 | 豊島出張所 Tel. 3989-8523 | 豊島区役所 <代表窓口> Tel. 3981-1111 | |
| 墨田区 | 東部第一下水道事務所 Tel. 3645-9647 | 墨田出張所 Tel. 3622-7005 | 墨田区役所 <代表窓口> Tel. 5608-1111 | |
| 江東区 | 東部第一下水道事務所 Tel. 3645-9647 | 江東出張所 Tel. 3645-9273 | 江東区役所 <代表窓口> Tel. 3647-9111 | |
| 足立区 | 東部第二下水道事務所 Tel. 5680-1268 | 足立出張所 Tel. 3855-7411 | 足立区役所 <代表窓口> Tel. 3880-5111 | |
| 葛飾区 | 東部第二下水道事務所 Tel. 5680-1268 | 葛飾出張所 Tel. 3602-5755 | 葛飾区役所 <代表窓口> Tel. 3695-1111 | |
| 江戸川区 | 江戸川出張所 Tel. 5658-4481 | 江戸川出張所 Tel. 5658-4481 | 江戸川区役所 <代表窓口> Tel. 3652-1151 | |
| 新宿区 | 西部第一下水道事務所 Tel. 5343-6200 | 新宿出張所 Tel. 3363-9931 | 新宿区役所 <代表窓口> Tel. 3209-1111 | |
| 中野区 | 西部第一下水道事務所 Tel. 5343-6200 | 中野出張所 Tel. 5343-5651 | 中野区役所 <代表窓口> Tel. 3389-1111 | |
| 杉並区 | 西部第一下水道事務所 Tel. 5343-6200 | 杉並出張所 Tel. 3394-9457 | 杉並区役所 <代表窓口> Tel. 3312-2111 | |
| 北区 | 西部第二下水道事務所 Tel. 3969-2311 | 北出張所 Tel. 3969-6490 | 北区役所 <代表窓口> Tel. 3908-1111 | |
| 板橋区 | 西部第二下水道事務所 Tel. 3969-2311 | 板橋出張所 Tel. 5965-2161 | 板橋区役所 <代表窓口> Tel. 3964-1111 | |
| 練馬区 | 西部第二下水道事務所 Tel. 3969-2311 | 練馬出張所 Tel. 5999-5650 | 練馬区役所 <代表窓口> Tel. 3993-1111 | |
| 品川区 | 東八潮地区以外 南部下水道事務所 Tel. 5734-5031 東八潮地区 東部第一下水道事務所 Tel. 3645-9647 | 品川出張所 Tel. 3495-0351 東八潮地区 江東出張所 Tel. 3645-9273 | 品川区役所 <代表窓口> Tel. 3777-1111 | |
| 目黒区 | 南部下水道事務所 Tel. 5734-5031 | 目黒出張所 Tel. 3491-7867 | 目黒区役所 <代表窓口> Tel. 3715-1111 | |
| 大田区 | 南部下水道事務所 Tel. 5734-5031 | 大田出張所 Tel. 3764-3691 | 大田区役所 <代表窓口> Tel. 5744-1111 | |
| 世田谷区 | 世田谷出張所 Tel. 5477-2120 | 世田谷出張所 Tel. 5477-2120 | 世田谷区役所 <代表窓口> Tel. 5432-1111 | |

| 市町村 | 市町村窓口 |
|-------|---|
| 八王子市 | ●浸水などで「下水道」に関すること ●排水についてのご相談 ●雨水浸透ますについて ●マンホールからの水のおふれ、臭気 ●マンホールの蓋が壊れたり、蓋が外れている ●下水の流れが悪い(詰まりなど) ●大雨時の緊急対応など水防について ●浸水が発生した場合の消毒について ●市町村道に設置されている雨水ますの清掃など |
| 立川市 | <代表窓口> Tel. 042-626-3111 |
| 武蔵野市 | <代表窓口> Tel. 042-523-2111 |
| 三鷹市 | <代表窓口> Tel. 0422-51-5131 |
| 青梅市 | <代表窓口> Tel. 0422-45-1151 |
| 府中市 | <代表窓口> Tel. 0428-22-1111 |
| 昭島市 | <代表窓口> Tel. 042-364-4111 |
| 調布市 | <代表窓口> Tel. 042-544-5111 |
| 町田市 | <代表窓口> Tel. 042-481-7111 |
| 小金井市 | <代表窓口> Tel. 042-722-3111 |
| 小平市 | <代表窓口> Tel. 042-383-1111 |
| 日野市 | <代表窓口> Tel. 042-341-1211 |
| 東村山市 | <代表窓口> Tel. 042-585-1111 |
| 国分寺市 | <代表窓口> Tel. 042-393-5111 |
| 国立市 | <代表窓口> Tel. 042-325-0111 |
| 福生市 | <代表窓口> Tel. 042-576-2111 |
| 福生市 | <代表窓口> Tel. 042-551-1511 |
| 狛江市 | <代表窓口> Tel. 03-3430-1111 |
| 東大和市 | <代表窓口> Tel. 042-563-2111 |
| 清瀬市 | <代表窓口> Tel. 042-492-5111 |
| 東久留米市 | <代表窓口> Tel. 042-470-7777 |
| 武蔵村山市 | <代表窓口> Tel. 042-565-1111 |
| 多摩市 | <代表窓口> Tel. 042-375-8111 |
| 稲城市 | <代表窓口> Tel. 042-378-2111 |
| 羽村市 | <代表窓口> Tel. 042-555-1111 |
| あきる野市 | <代表窓口> Tel. 042-558-1111 |
| 西東京市 | <代表窓口> Tel. 042-464-1311 |
| 瑞穂町 | <代表窓口> Tel. 042-557-0501 |
| 日の出町 | <代表窓口> Tel. 042-597-0511 |
| 檜原村 | <代表窓口> Tel. 042-598-1011 |
| 奥多摩町 | <代表窓口> Tel. 0428-83-2111 |

※流域下水道、幹線管きょについては、下水道局流域下水道本部 技術部計画課 Tel. 042-527-4828 又は 施設管理課 Tel. 042-527-4592